Загальноосвітня школа І-ІІІ ступенів с.Купичів

Випуск № 35

Лютий,2011

Шкільний дзвінок

День святого Валентина

14 лютого усі закохані черговий раз відсвяткували День святого Валентина. Учні нашої школи також старанно готувалися до цього свята. У школі працювала пошта Святого Валентина. Кожен бажаючий міг таємно, а можливо і ні, надіслати "валентинку" своїй симпатії. Як були вражені листоноші "валентинок", коли відкрили скриньку!

Вона була повна-повнісінька !

Ми надіємося, що кожен перед цим святом отримав приємний сюрприз і хороший настрій супроводжував його протягом усього свята. Найбільше "валентинок " отримали учні 5 класу.

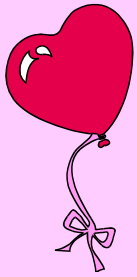

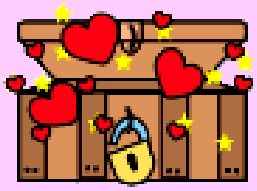

Тиждень хорошого настрою

Із 14.02.по 18.02.2011 року у школі проходив Тиждень хорошого настрою. В рамках проведення Тижня відбулися такі заходи:

-Мельпомена за шкільною партою «Як це буде українською?;
- Дефіле «З маминого плеча» ;
- Виховні години на тему «Ми –команда одного корабля»;
- Вечір відпочинку.

Канікули

Весняні канікули пройдуть у термін

З 21 березня

по 27 березня 2011 року

У цьому номері:

День святого Валентина	1
Річниця виведення військ із Афганістану	1
Тиждень хорошого настрою	1
Семінари лютого	2
Масляна	2
Парад квтів біля школи	2
140-річчя Лесі Українки	2

Річниця виведення військ із Афганістану

15 лютого відзначається День вшанування учасників бойових дій на території інших держав. Саме 15 лютого далекого 1989 року радянські війська були виведені із Афганістану. Тисячі молодих українських хлопців віддали своє життя на цій жахливій війні. Серед них і випускник нашої школи Анатолій Лук'янов. Посмертно нагороджений

орденом Червоної Зірки. Є серед випускників школи воїни-афганці, які повернулися: Чертюк Володимир, Прищепа Володимир, Сільвестров Володимир, Купчинський Віталій, Гольц Сергій, Луцюк Руслан.

Протягом тижня з 08.02. по 15.02.2011 року екскурсоводи музею історії села Купичів провели 9 екскурсій для учнів школи по розділу "Обпалені афганською війною ". Тут розповідається про історію цієї війни, про воїнів-афганців, які навчалися у нашій школі. У вітрині зберігаються зошити та шкільний щоденник Анатолія Лук'янова.

Семінар педагогів-організаторів та шкільних бібліотекарів

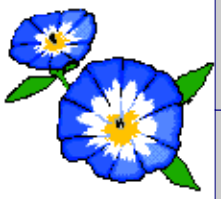

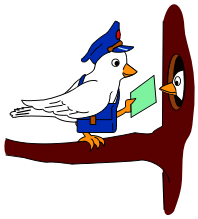

23 лютого на базі школи проходили два районі семінари: педагогів-організаторів та шкільних бібліотекарів. Зранку до школи прибули гості з усіх куточків Турійського району. Директор школи Гончарук О.О. познайомив усіх зі школою, екскурсоводи провели екскурсії у музей історії села Купичів та музей солом'яного мистецтва. Педагоги-організатори відвідали засідання шкільного прес-центру, який готує черговий випуск шкільної газети, переглянули виховний захід "Масляна", побували на шкільній ярмарці. Шкільні бібліотекарі познайомилися із розділами шкільної бібліотеки, побували на виховному заході присвяченому пам'яті місцевої поетеси Людмили Лежанської. Гості школи висловили слова вдячності педагогу-організатору школи Чободі О.В., шкільному бібліотекарю Гришко Н.Р., практичному психологу Хомюк Н.П. за організацію семінару.

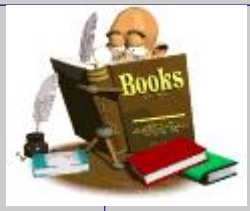

Масляна

З давніх-давен в останній тиждень перед великим постом православні християни святкують масляну. У ці дні люди веселяться, грають різноманітні ігри, печуть млинці, які симовлізують сонце, закликають весну.

23 лютого у школі відбулося свято "Масляна". Учні 5, 6 класів підготували для присутніх театралізоване дійство, на якому познайомили присутніх із традиціями свята. А після цього завирував ярмарок. Кожен клас представляв, рекламував свої млинці з різноманітними начинками: варенням , сиром, маком.

На ярмарку звучали пісні у виконані вокальної жіночої групи.

У День рідної мови

школі проводився Тиждень рідної мови. Проведено мовний брейн-ринг (5, 6 класи), свято "Мово наша солов'їна ", та виховний захід "...я маю в серці те, що не вмирає"(5клас).

Парад квітів біля школи

Учнівський колектив школи нагороджений грамотою обласного управління освіти і науки за зайняте ІІІ місце в обласному етапі Всеукраїнської трудової акції «Турбота молоді, тобі Україно!» за напрямком "Парад квітів біля школи ".

Робота по озелененню території школи розпочалася вже сьогодні: учні разом з вчителем біології Кость Надією Петрівною посіяли парнички з розсадою квітів.

140 років від дня народження Лесі Українки

25 лютого виповнилося 140 років від дня народження Лесі Українки. Поетеса довгий час проживала на Волині, у с.Колодяжне під Ковелем. Про Волинь Леся писала "Ой чи так красно в якій країні, як тут на нашій рідній Волині". Драма-феєрія "Лісова пісня " присвячена чарівній волинській природі.

Учні 5 класу разом із класним керівником Голіщук Катериною Антонівною провели виховний захід

З наступаючим святом 8 Березня!