Випуск №59

Червень, 2013

Інформаційний вісник загальноосвітньої школи І-ІІІ ступенів с.Купичів

Шкільний дзвінок

Зверніть увагу!!!

Наступний номер газети «Шкільний дзвінок» вийде у вересні 2013 року.

До зустрічі!

У цьому номері:

Пришкільний табір денного перебування «Сонечко»	1
Подорож у Карпати	2
Підготовка школи до нового навчального року	2
Результати навчального року	2

Пришкільний табір денного перебування Сонечко

З 28.05. по 12 червня 2013 року на базі школи знову працював пришкільний табір денного перебування “СОНЕЧКО”. У цьому році у ньому оздоровлювалося 120 учнів школи. На урочистому відкритті табірної зміни звучало багато пісень. Діти кожному загону придумали назву та девіз. Куди не прямувала б дітвора,

вони постійно вигукували веселі речівки та девіз загону. Вихователі табору старалися зробити відпочинок дітей цікавим та веселим. Кожен день у таборі мав свою назву і всі заходи були пов’язані із нею. Це: “День розваг”, “День гумору”, “День казки”, “День захисту прав дітей”, “День козацтва”, “День моди”, “День природи”, “День спорту”, “День іменинника”, “День здоров’я”, “День Містера табору”, “День книги”, “День табору” та багато інших.

Табірний день щодня розпочинався робочою лінійкою, на якій командири загонів здавали командиру табору звіт про явку

дітей та урочисто піднімали прапор табору.

12 червня відбулося урочисте закриття табірної зміни. Звучали пісні, вірші та було багато танців. Кращих таборян нагороджували грамотами табору.

Прощавай, таборе!

До наступного року!

Подорож у Карпати

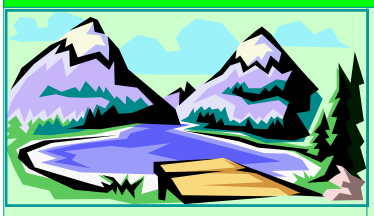

18-20 червня учні 9 класу здійснили захоплюючу подорож у Карпати за маршрутом: Яремче-Буковель-Говерла. Найбільше нам запам'яталося сходження на найвищу вершину українських Карпат – Говерлу. Важко було підніматися, але за допомогою провідника ми легко здолали нелегку дорогу. А скільки радощів було на вершині! Ми фотографувалися, телефонували рідним, що підкорили Говерлу. Ця подорож запам'ятається нам на все життя.

Підготовка школи до нового навчального року

Протягом червня – липня триває підготовка приміщення школи до нового навчального року. Радує, що всі учні докладають багато зусиль: створюють затишок у своїх класних кімнатах, вирощують чудові вазони, доглядають за квітами на шкільних квітниках, щоб у вересні школа зустріла всіх гарною та ошатною.

Учні 5,6,7,10 класів крім цього доглядають за овочами на шкільному огороді. Вони вирощують моркву, столовий буряк, огірки, капусту, квасолю, щоб забезпечити шкільну їдальню цими продуктами на зиму. Адже вирощене власними руками набагато смачніше. Учні 8 класу на чолі із класним керівником Кость Надією Петрівною протягом усього літа працюватимуть на квітниках. Вони будуть створювати “парад квітів біля школи”.

Косметичні ремонти у класах проводять прибиральниці приміщень школи, а також майстер поточного ремонту Крисак Михайло, під керівництвом завгоспа школи Андросюка Віктора.

Дякуємо дітям, батькам, вчителям, молодшому обслуговуючому персоналу, всім, хто допомагає перетворювати нашу школу в сучасний навчальний заклад.

З такими результатами ми закінчили навчальний рік

Закінчився 2012-2013 навчальний рік. Учні школи відпочивають. Дехто поїхав до бабусі, дехто відпочиває в оздоровчому таборі, набираючись сил для набуття нових знань. Дирекція школи проаналізувала, а з якими ж результатами закінчили учні школи навчальний рік? Виявляється у нас є 16 відмінників (8,3% учнів школи), а в минулому році було 18 учнів, 63 учні закінчили рік з достатнім рівнем знань (33%), в минулому році було 71, 100 учнів —з середнім рівнем (51,8%), що на 1 учень менше, ніж в минулому році, а 13 учнів закінчили з початковим рівнем (7%), це на 5 учнів більше, ніж в минулому році. У порівнянні з минулим навчальним роком рівні навчальних досягнень дещо знизилися.

Серед причин, що впливають на зниження рівня знань учнів педагогічний колектив вбачає декілька:

-відсутність інтересу учнів до навчання;

-низька зацікавленість батьків навчанням дітей;

-низький рівень читання учнями художньої літератури;
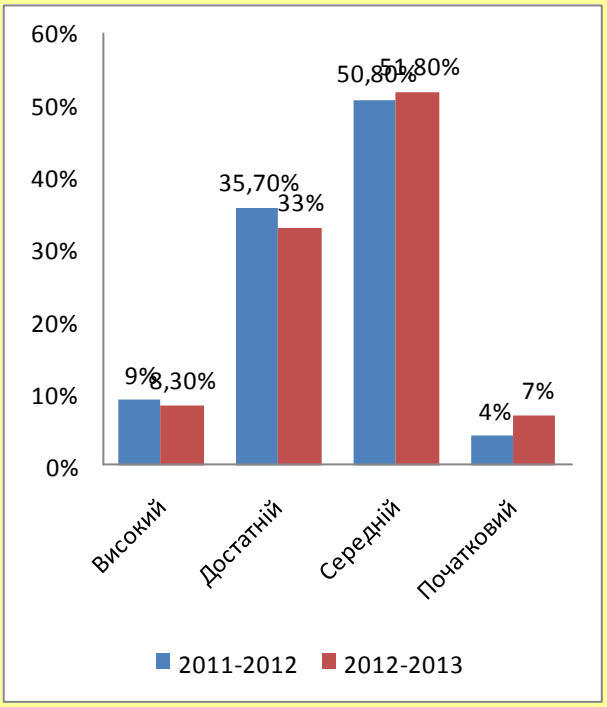
-а також свою негативну роль відіграє телебачення та надмірне захоплення комп’ютерними іграми і мобільними телефонами.