ВИПУСК № 97

КВІТЕНЬ, 2017 Р.

Шкільний дзвінок

Комунальний опорний заклад
"Загальноосвітня школа І-ІІІ ступенів с.Купичів"

У цьому номері:

Конкурс гумористичних газет 1
Всесвітній День здоров`я 1
Тиждень Великоднього добра 1
Чорнобиль—наш одвічний 1
Прощавай, Букварику! 2
Проба пера 2
Я—творча особистість 2

Конкурс гумористичних газет

1 квітня або день сміху – неофіційне, але улюблене багатьма свято. В цей день кожен не проти пожартувати над оточуючими, ніхто не застрахований від розіграшів і навіть найсерйозніші мимоволі посміхаються.

З 1 квітня по 7 квітня в нашій школі проходив конкурс на кращі гумористичні стінгазети . У конкурсі взяли участь учні 1 -10 класів. Цікаві роботи школярів розмістилися в

коридорі школи на першому поверсі. Кожен мав можливість протягом тижня прочитати веселі та дотепні веселики і підняти собі настрій на цілий день. За результатами конкурсу всі класи отримали номінації за свої шедеври, та найкращими визнано газети учнів 4, 5, 10 класів. Переможці отримали грамоти та солодкі призи.

Всесвітній День здоров`я

Здоровий спосіб життя, заняття спортом, ранкова зарядка, правильне харчування – запорука гарного самопочуття та відмінного стану здоров'я людини. Кожен прагне бути здоровим, тому 7 квітня відзначається Всесвітній день здоров'я. Школа долучилася до святкування і напередодні, 6 квітня, під керівництвом учителя фізкультури Красака Романа Миколайовича проводилися «Веселі старти» між учнями початкових класів. В запеклій боротьбі перемогу здобули учні 2 ,3 класів. А день, 7 квітня, в нашій школі розпочався загальношкільною ранковою зарядкою. Всі учні школи та вчителі вишикувалися у шкільних коридорах і виконували вправи під музичний супровід. Протягом дня проводився турнір з міні-футболу між учнями 5-9 класів. Переможцями вийшли учні 7 та 9 класів. Заходи, проведені в цей день, нагадали учням: про своє здоров'я треба дбати з дитинства. Тож, будьте усі здорові!

Тиждень Великоднього добра

Цього року, свято Великодня припало на 16 квітня. І звичайно наша школа готувалася до цього православного свята. Напередодні учні початкових класів разом з учителями трудового навчання та образотворчого мистецтва виготовили різнобарвні паперові писанки та прикрасили фойє школи . А 11 квітня народний майстер, викладач образотворчого мистецтва Володимир- Волинського педагогічного коледжу імені А.Ю.Кримського Білик Оксана провела майстер-клас з писанкарства для учнів нашої школи, де діти

вчилися розписувати писанки своїми руками. Також протягом тижня функціонувала великодня виставка, на якій були представлені роботи виготовлені учнями та вчитилем трудового навчання Нарушинською В.М.

Чорнобиль – наш одвічний біль

26 квітня 1986 року сталася трагедія під назвою Чорнобильська катастрофа, найбільша техногенна аварія. Відтоді Чорнобиль став зоною душевного болю і постійної тривоги мільйонів українців. До цієї трагедії в нашій школі проводилися виховні заходи . Для учнів середніх класів була проведена екскурсія в музей села Купичів, де екскурсовод Неля Шевчук розповіла про наших односельчан, які брали участь у ліквідації наслідків аварії. Також була проведена лінійка пам'яті, на якій нагадали усім присутнім сумні, болісні та трагічні події тих днів. На завершення, усі присутні вшанували пам'ять загиблих хвилиною мовчання. Ми ніколи не повинні забувати ці трагічні, скорботні дні, які назавжди за-

Проба пера

Хмаринка

Хто плаксинка?
Це хмаринка.
Любить вередливості,
Що ведуть плаксивості.
Тато її – дощ.
Дуже любить хлющ.
Поливає квіточки,
Забавляє діточок.
А матуся – злива.
Теж вона плаксива.
Заховала сонце
За мале віконце.

Оксана Волчок, учениця 6 класу

Дивак

У Європі є дивак.
Звати його Абияк.
Він веселий, і сумний,
І моторний, й запальний.
Має вдачу він хорошу,
Має він папугу Гошу.
Гоша теж такий, як він:
І моторний, і сумний.
Тільки він роботу має:
В ліс всіх пташок збирає.

Анастасія Красак, учениця 6 класу

Прощавай, Букварику!

Чудове свято «Прощавай, Букварику!» відбулось нещодавно в учнів 1 класу. Ще вчора першокласники переступили поріг школи. Тримаючись за руку батьків, вони поспішали на перший у своєму житті урок. Час лине швидко. Навчання учні розпочали з першої книжки – Букваря. Ця чудова книжечка ввела першокласників у світ літер і звуків, навчила читати, познайомила з новими словами.

І ось довгоочікувана мить – прощання з Букварем! На святі зібралася вся класна родина: учні, батьки, вчителі, гості. Діти старанно готувалися, тому на сцені почувалися справжніми артистами. Вони показали казкове театральне дійство, виразно декламували вірші, вміло перевтілювались в різні ролі, вітаючи головного героя – Букварика. А скільки веселих пісень заспівали під керівництвом вчителя музики Бадири Алли Миколаївни. Подякували першокласники не лише Букварикові, а й своїм батькам. Це вони ділили їх перші радощі і сльози, коли вчилися читати і писати перші літери, готували святковий одяг. В очах вчительки, Січковської Галини Андріївни, була помітна гордість за дітлахів, які стали справжніми школярами. Свято закінчилось, але шлях до знань тільки почався. Тож побажаємо першокласникам міцного здоров'я, успіхів, наполегливості та натхнення у подальшому навчанні !

Я – творча особистість

Можна просто жити, й так живе переважна більшість людей, можна ставити амбіційні цілі й досягати їх, але не можна стати людиної для інших, якщо ти не здатен до чогось такого, що може бути важливо для інших людей. Головне – слід бути духовно й душевно багатим, щоб саме вчасно опинитися в потрібному місці. Улюблена робота, діяльність, творчість, якщо ти із задоволенням робиш свою справу, тоді все гаразд. Кожною малою справою важливо бути корисним сьогодні. І такою людиною є вчитель трудового навчання Нарушинська Валентина Матвіївна.

Починаючи з 2009 року ця жінка творить красу своїми руками у школі. До своєї творчості прихилила чимало учнів, які впевнено здобували перемоги у номінаціях «Художня вишивка» (Нарушинська Ольга 2010 р.), «Вишивка стрічками» (Білецька Іванна 2011р.). Переможцями Всеукраїнських учнівських олімпіад з трудового навчання у ІІ етапі були : Заславська Тетяна (ІІ місце), Сергійчук Вікторія – учениця 9-го класу (І місце у районному та ІІІ місце в обласному етапі 2017 року). Неодноразово нагороджувався гурток «Рукоділля», «Штучні квіти», перемоги у акціях «Птах 2013 року - бджолоїдка» у номінаціях «Птах у виробах», «Дитяча саморобна іграшка», «Український сувенір», поробках «Бджола – королева комах».

Ось така вона - скромна і творча особистість.

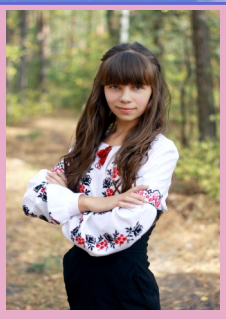

Знайомтесь: Сергійчук Вікторія – учениця 9-го класу нашої школи. Тиха, спокійна, врівноважена і дуже скромна, та ці людські якості не стали на заваді втілення своїх задумів у творчості. Два роки опановувала техніку ручного гобелена, керівником гуртка якого була Тетерчук Світлана Петрівна. Вироби учениці були представлені на шкільній виставці декоративно – ужиткового мистецтва. За результатами перемоги у Всеукраїнській учнівській олімпіаді з трудового навчання (ІІІ місце у Волинській області) Фонд Ігоря Палиці «Тільки разом» нагородив путівкою у Артек «Буковель». Віка привезла з собою неймовірні враження від Карпатських краєвидів, нових знайомств, якими з задоволенням ділилася зі своїми однокласниками.